

Secretaría
Académica



Universidad Nacional
ARTURO JAURETCHE

¿Cómo depositar en el RID UNAJ?

2024



RIDUNAJ

Repositorio Institucional
Digital UNAJ

Repositorio Institucional Digital

RID UNAJ

El RID UNAJ es una herramienta central de la política científica y académica para el **almacenamiento, organización, preservación y difusión** de la producción académica, científica, cultural, artística e institucional.

La creación del RID UNAJ supone un compromiso de la UNAJ con el **Acceso Abierto**, al considerar al conocimiento generado por la universidad como un bien público que debe estar disponible para toda la sociedad.

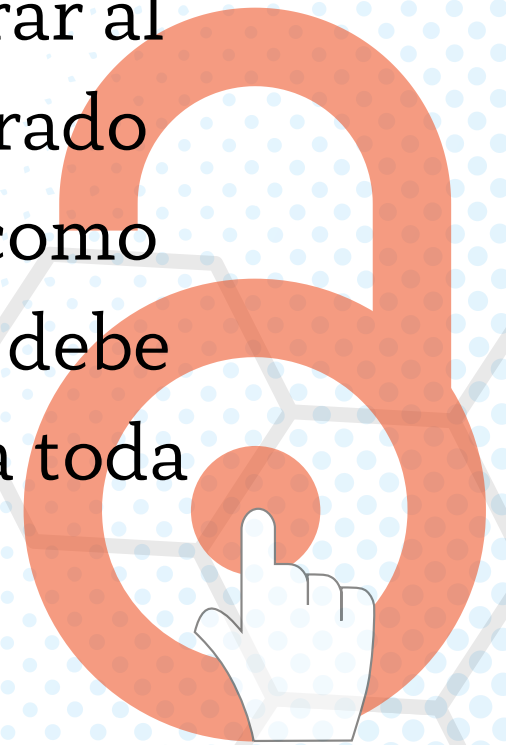
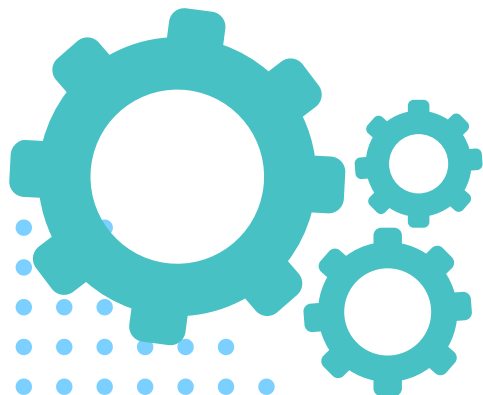

Mecanismos de Depósito y Contacto



Trabajos de Grado y Posgrado

Las **Tesis, Tesinas, Trabajos Integradores Finales y Prácticas Profesional Supervisadas** requeridas para la obtención del título de **Grado** o **Posgrado** deben ser depositadas en el **Repositorio Institucional Digital de la UNAJ (RID UNAJ)**.

Este es un **requisito obligatorio** dentro del trámite para la gestión del título vinculado a la emisión del Libre Deuda de la Biblioteca.



Trabajos de Grado y Posgrado



¿Cómo realizar el depósito?

El Depósito se realiza en modalidad de **Depósito delegado**

Lxs **Estudiantes**

Las **Carreras**

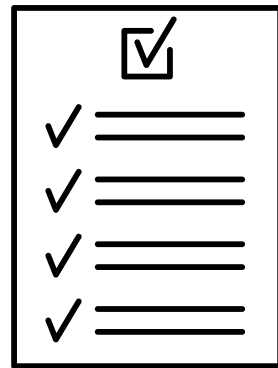

deben completar el **Formulario de Licencias de Depósito y Distribución del RID-UNAJ**

Se les delega el **envío y depósito** del Trabajo, certificando que es la **versión final** que fue evaluada y aprobada

Mecanismos de Depósito

Trabajos de Grado y Posgrado

- **Estudiantes de Grado y Posgrado**

Deberán completar y enviar el *“Formulario de Licencias de Depósito y Distribución”*

Para esto, deben dirigirse a la [Página del RID UNAJ](#), hacer clic en el **Botón** y completar la solicitud de depósito

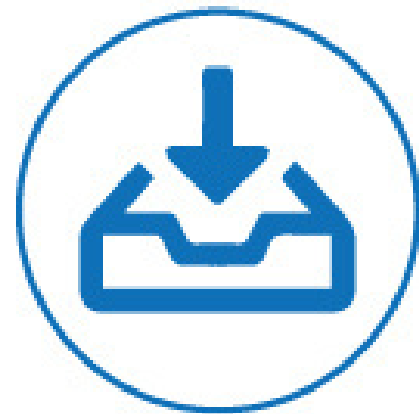

**Depositá
aquí tu obra**

Aquí podrán descargar, completar y subir el *“Formulario de Licencias de Depósito y Distribución”*

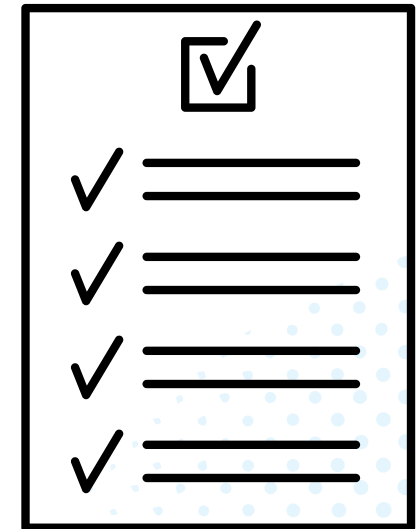

Mecanismos de Depósito

Trabajos de Grado y Posgrado

- **Estudiantes de Grado y Posgrado**

¿Cuándo puedo iniciar el depósito?



- El trámite se puede realizar durante **todo el año**
- Puede iniciarse **desde la aprobación del Trabajo Final** de la carrera.
- No es necesario esperar al llamado del inicio del trámite del título

Mecanismos de Depósito

Trabajos de Grado y Posgrado

- **Estudiantes de Grado y Posgrado**

- El formulario debe estar **completo y firmado**
- Desde el RID UNAJ nos comunicamos para confirmar que se realizó exitosamente o si hay algo que corregir
- Ante cualquier inconveniente se pueden comunicar al correo del RID UNAJ: repositorio@unaj.edu.ar

Mecanismos de Depósito

Trabajos de Grado y Posgrado

- **Coord. de Carreras**

- Los **Trabajos Finales** deberán ser enviados **dentro de los 6 meses de aprobados** por los Coord. de las carreras o personal designado para la tarea



Podrán compartir los documentos vía **SUDOCU** compartiendo el expediente del o los estudiantes.



También podrán comunicarse al **correo** del repositorio para coordinar el envío de los documentos.

En ambos casos se les confirmará por correo la recepción de la documentación.

Mecanismos de Depósito

Trabajos de investigación y Objetos de Aprendizaje

Los/as **Investigadores/as** y
Docentes podrán realizar



Auto Archivo

Acceder al RID con
un usuario y subir su
trabajo

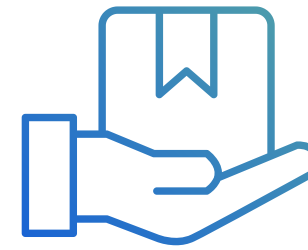

Depósito delegado

Completar la solicitud de
depósito a través del
subsitio del RID o vía email



Mecanismos de Depósito

Trabajos de investigación y Objetos de Aprendizaje

¿Qué trabajos se incluyen?

Investigación

Libros y Cap.
Art. Científicos
Ponencias y Posters
Documentos de Inv.
Informes
Conjuntos de Datos
Reseñas de Art. y
Revisión bibliográfica

Objetos de Aprendizaje

Apuntes
Materiales de Apoyo

Elaborados íntegramente
por la Cátedras y sus
docentes



Mecanismos de Depósito

Trabajos de investigación y Objetos de Aprendizaje

- **Depósito Delegado**

Deben completar el *“Formulario de Licencias de Depósito y Distribución”* y enviar los documentos.

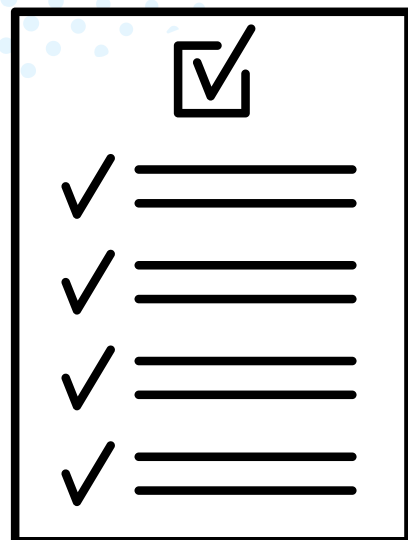

1. Deben dirigirse a la [Página del RID UNAJ](#)
2. Hacer clic en el **Botón “Depositá aquí tu obra”**
 - a. Descargar, completar y subir el formulario
 - b. Subir los archivos a depositar
3. Esperar mail de confirmación

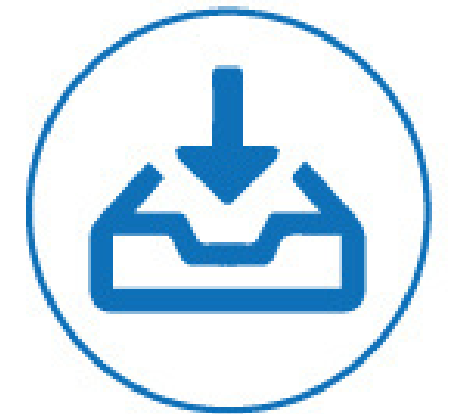

**Depositá
aquí tu obra**

Mecanismos de Depósito

Trabajos de investigación y Objetos de Aprendizaje



- **Auto Archivo**

Podrán acceder al RIDUNAJ con un usuario y se les concederá permisos para la carga y envío de documentos en la comunidad solicitada del RIDUNAJ



Se deberán comunicar con el RID UNAJ al mail solicitando acceso indicando un mail institucional personal y área.



Mecanismos de Depósito

Trabajos Institucionales

Bajo autoría Institucional
(área/dirección/secretaría)



Depósito institucional

Completar la solicitud de depósito a través del subsitio del RID o vía email

Bajo autoría del personal



Auto Archivo

Acceder al RID con un usuario y subir su trabajo

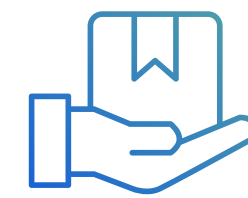

Depósito delegado

Completar la solicitud de depósito a través del subsitio del RID o vía email





Página Web

Pueden acceder desde el Subsitio de la Biblioteca

<https://biblioteca.unaj.edu.ar>

En las herramientas,
haciendo clic en el
botón de
"Repositorio"



Repositorio

<https://biblioteca.unaj.edu.ar/rid-unaj-repositorio-institucional-digital-unaj/>



Medios de contacto

El RID siempre estar abierto a recibir consultas



repositorio@unaj.edu.ar



De Lunes a Viernes de 12 a 19 hs en la
Biblioteca Central





RIDUNAJ

Repositorio Institucional
Digital UNAJ

Secretaría
Académica

Dirección
Biblioteca Central

